

# TUTORIAL PARA O CURSO DE LINUX EDUCACIONAL 3.0

Ministrante: Professora Maria Sonia Marques de Oliveira

## Utilizando o Pen drive no Sistema Operacional Linux Educacional 3.0

Ao inserir o pen drive na entrada USB abrirá a janela perguntando que ação deseja executar:

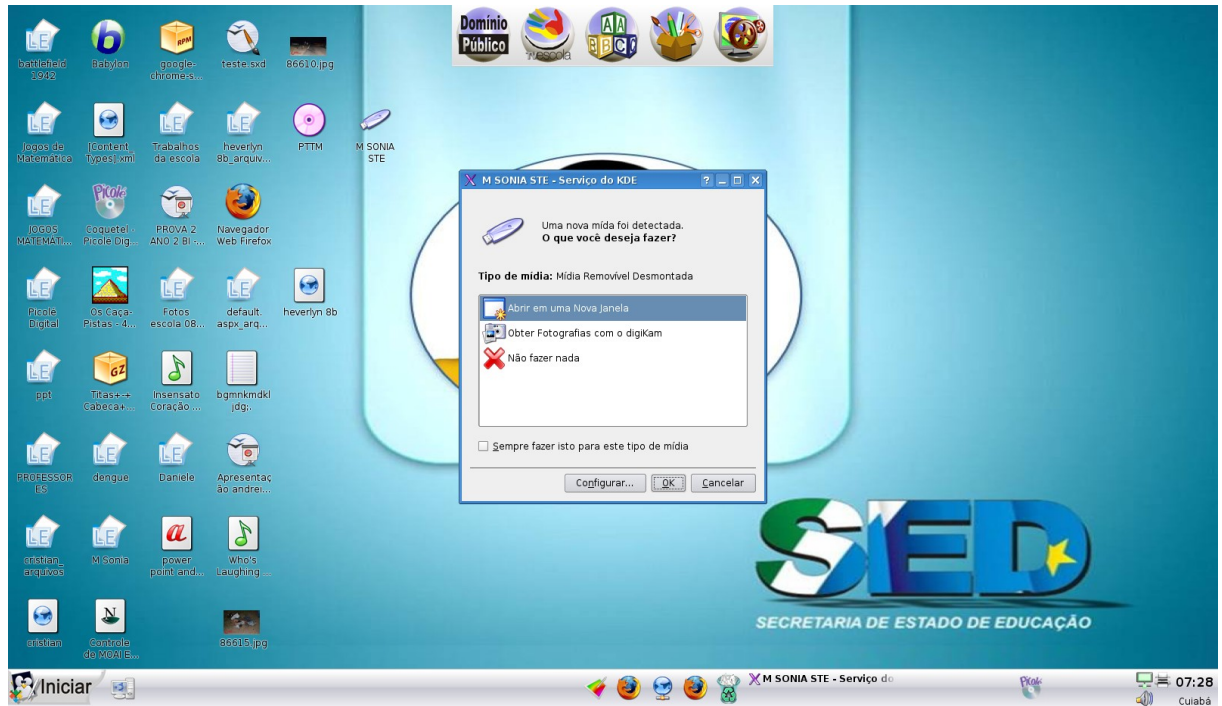

Escolha “Abrir em uma nova janela” e clique em “OK”.

Seu pen drive está montado (pronto para ser usado):

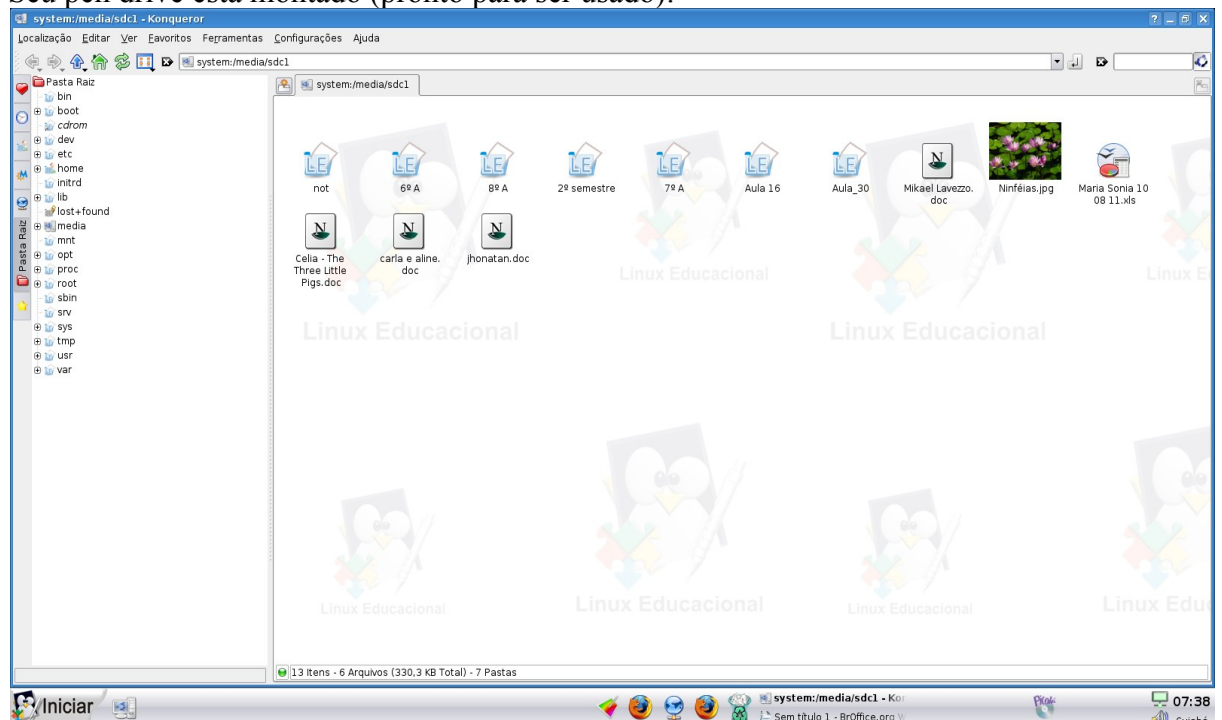

Nesta janela estão seus arquivos armazenados na mídia chamada pen drive.

Como salvar um arquivo no pen drive

Existem duas maneiras de salvar um arquivo no pen drive:

A primeira consiste em: você está com seu arquivo aberto no processador de texto writer, por exemplo:

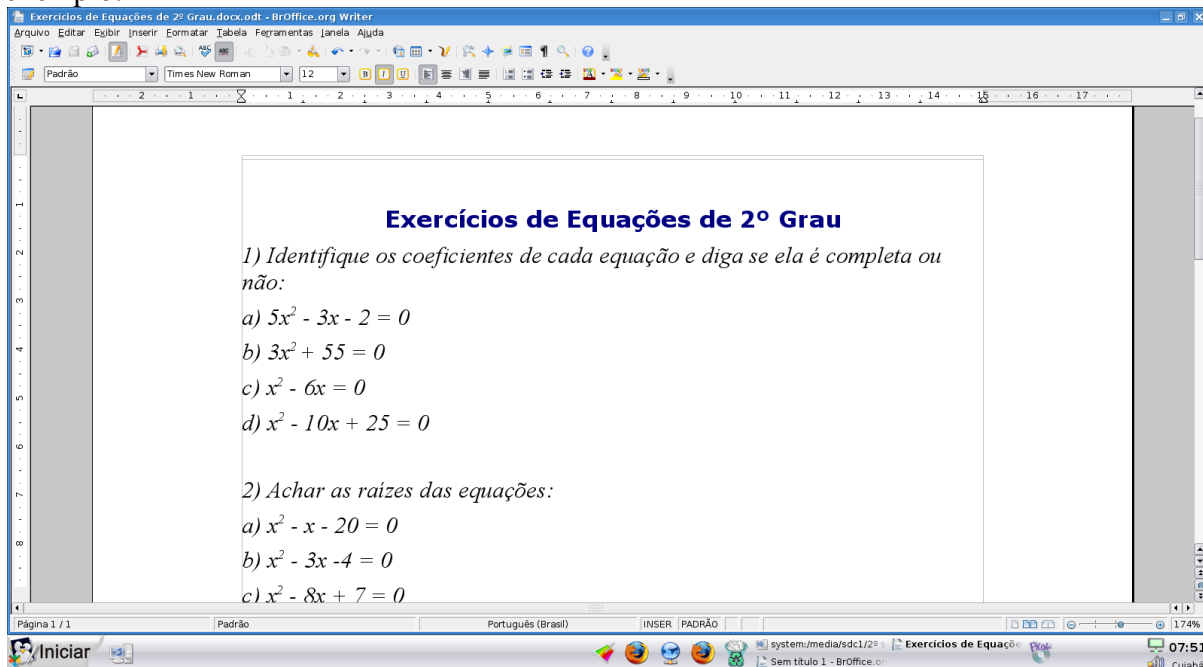

Clique em arquivo → salvar como:

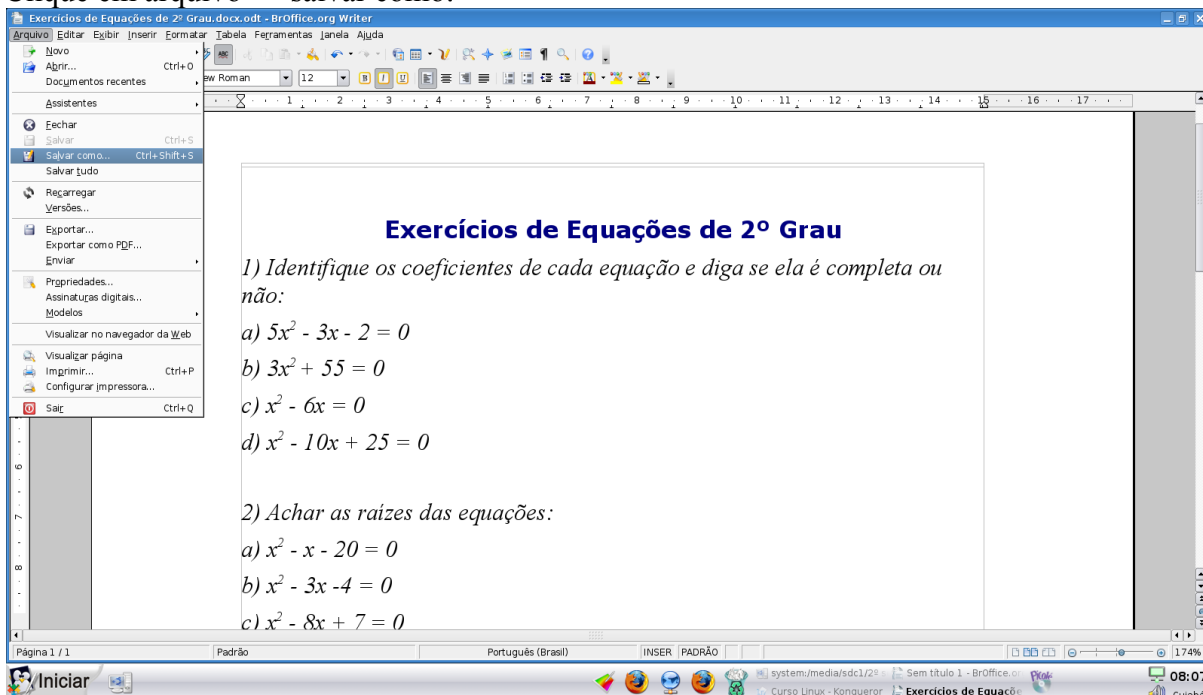

Abrirá um janela na pasta documentos que está dentro do computador, no usuário que você acessou:

Endereço da pasta

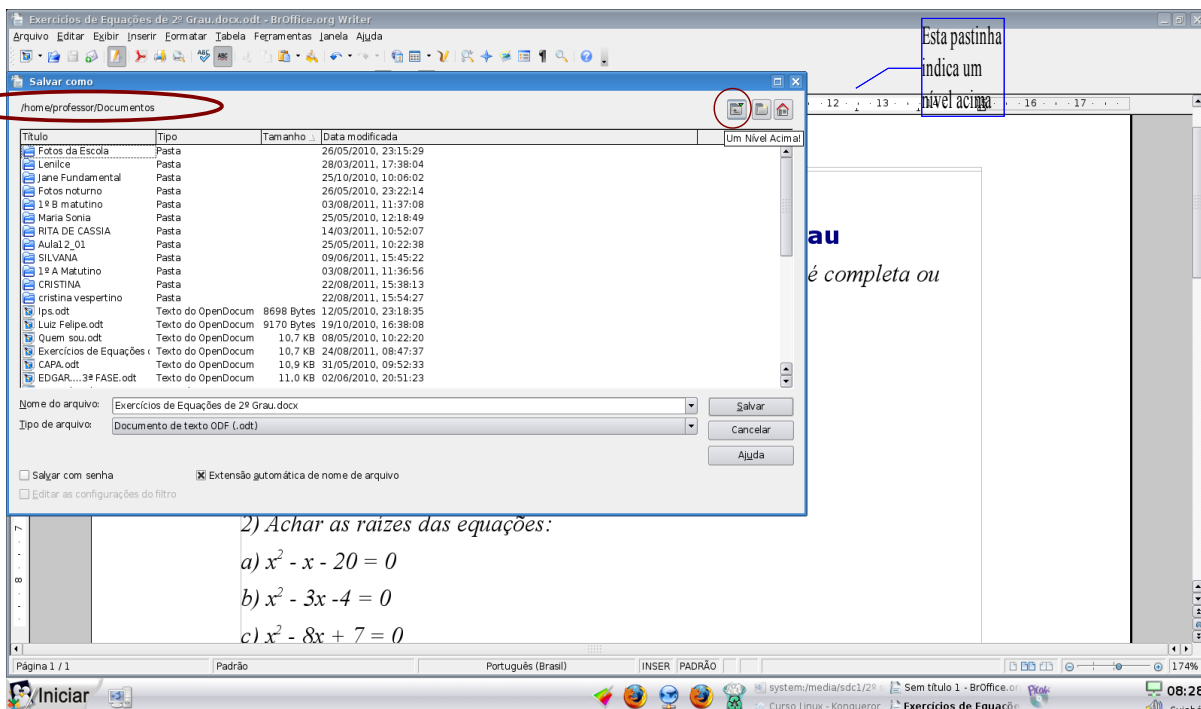

Neste caso o usuário acessado é professor.

Vamos nos localizar onde você está, olhando no endereço da pasta acessamos documentos que está dentro de professor que está dentro de home.

Olhando no canto direito da janela “salvar como”, a primeira pastinha indicada na figura abaixo leva você a um nível acima.

Clicando nela 1 vez você sai da pasta documentos e entra na pasta professor;

Clicando novamente você sai da pasta professor e entra em home;

Clicando mais uma vez você sai de home e entra no sistema geral do computador:

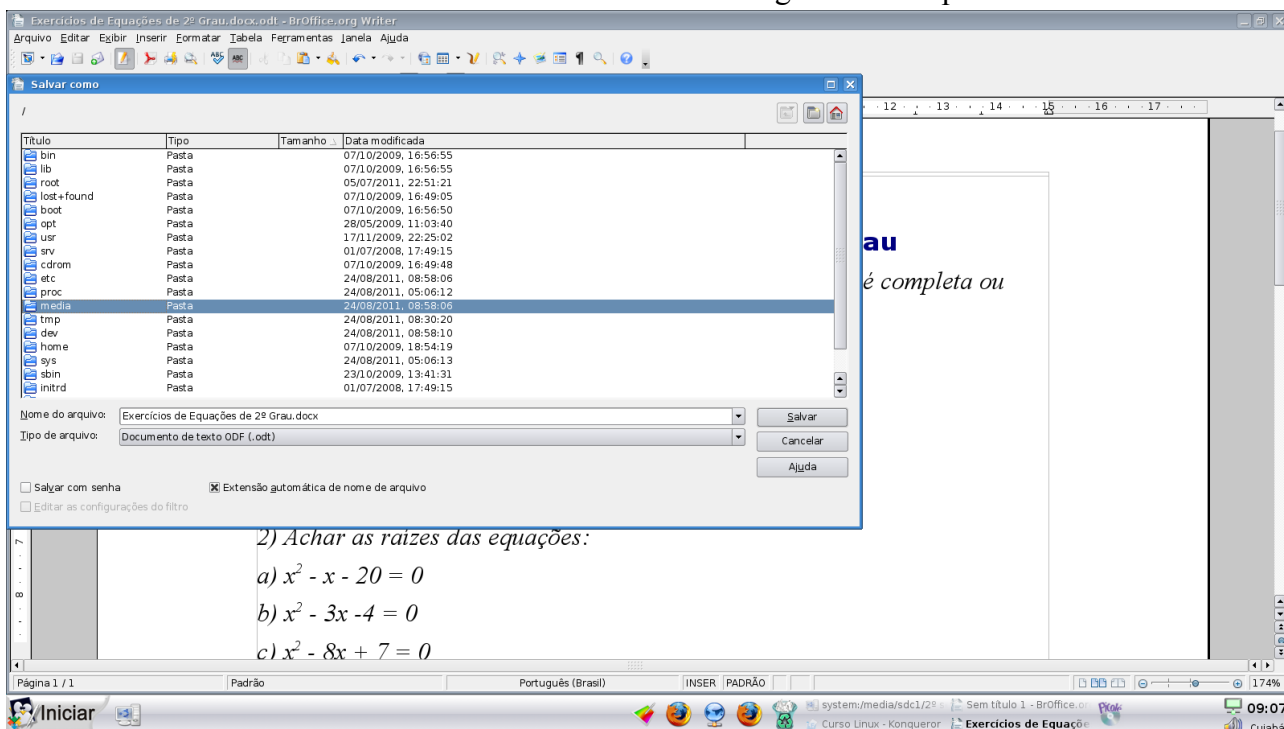

- com dois cliques (clique duplo) sobre a pasta, arquivo ou mídia que deseja abrir; ou
- clique uma vez sobre a pasta, arquivo ou mídia e clique em salvar no canto inferior direito da janela salvar como.

Agora é possível localizar seu pen drive, no caso o meu se chama M SONIA STE; abra o pen drive conforme as instruções acima:

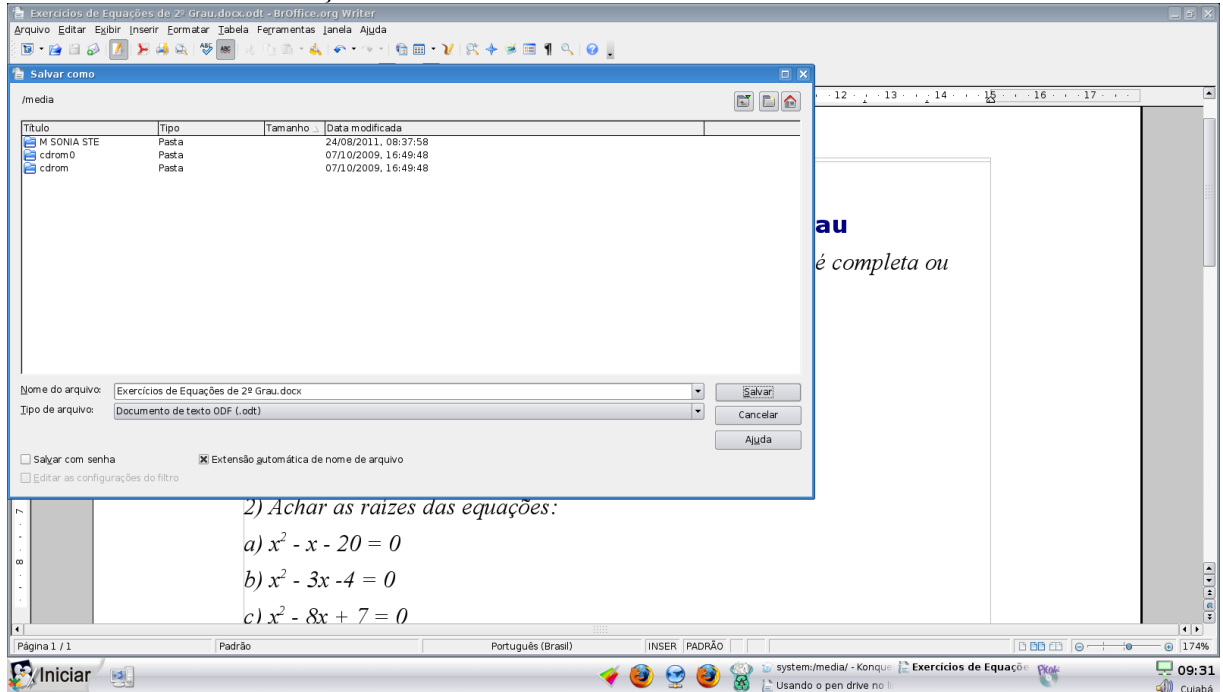

Agora você pode visualizar os arquivos que tem em seu pen drive:

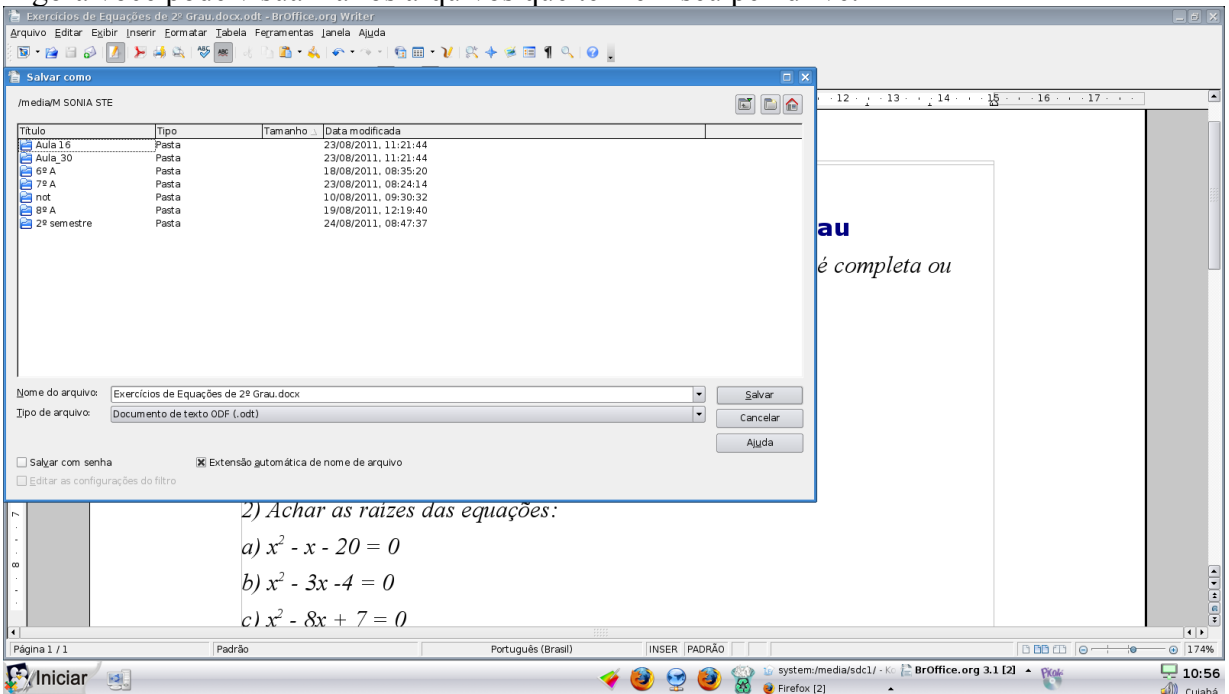

Nomeie o seu arquivo e clique em salvar.

A outra forma é você abrir o pen drive, minimizar a janela e buscar seu arquivo. Se você salvou seu arquivo na pasta de Documentos, por exemplo. Vá até a barra de menu iniciar visualize um ícone de computador chamado de menu sistema, clique sobre ele escolha pasta de documentos e clique sobre ela.

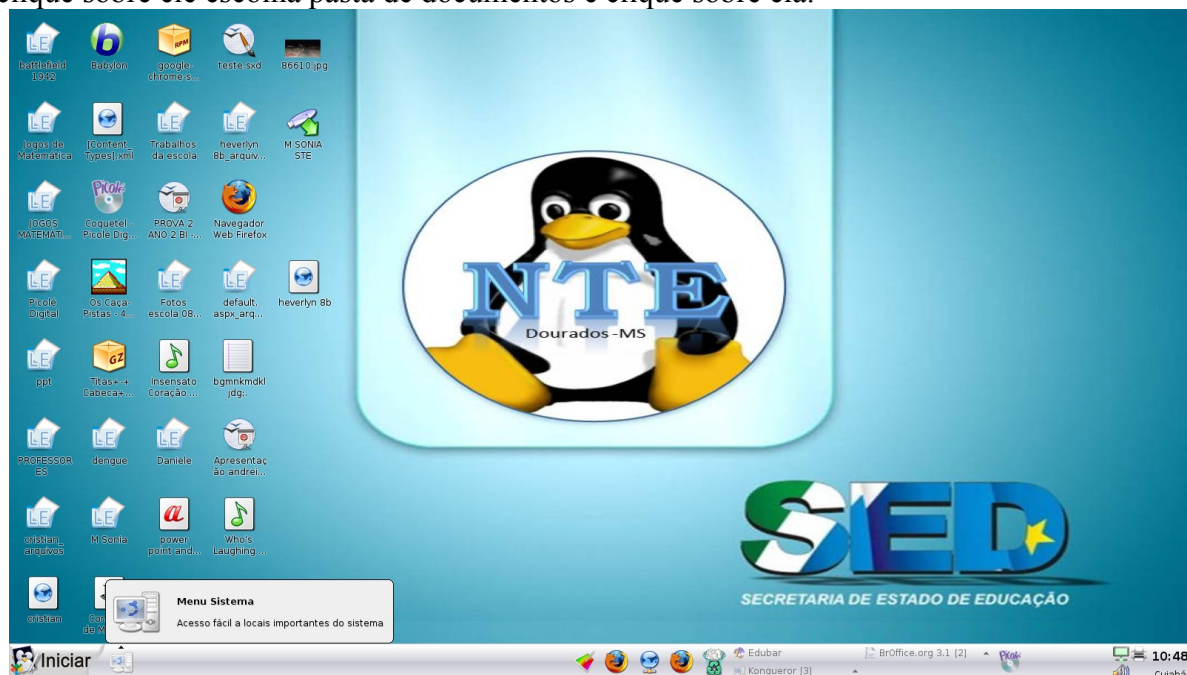

Aberta a pasta documentos escolha o arquivo que deseja salvar e copie:

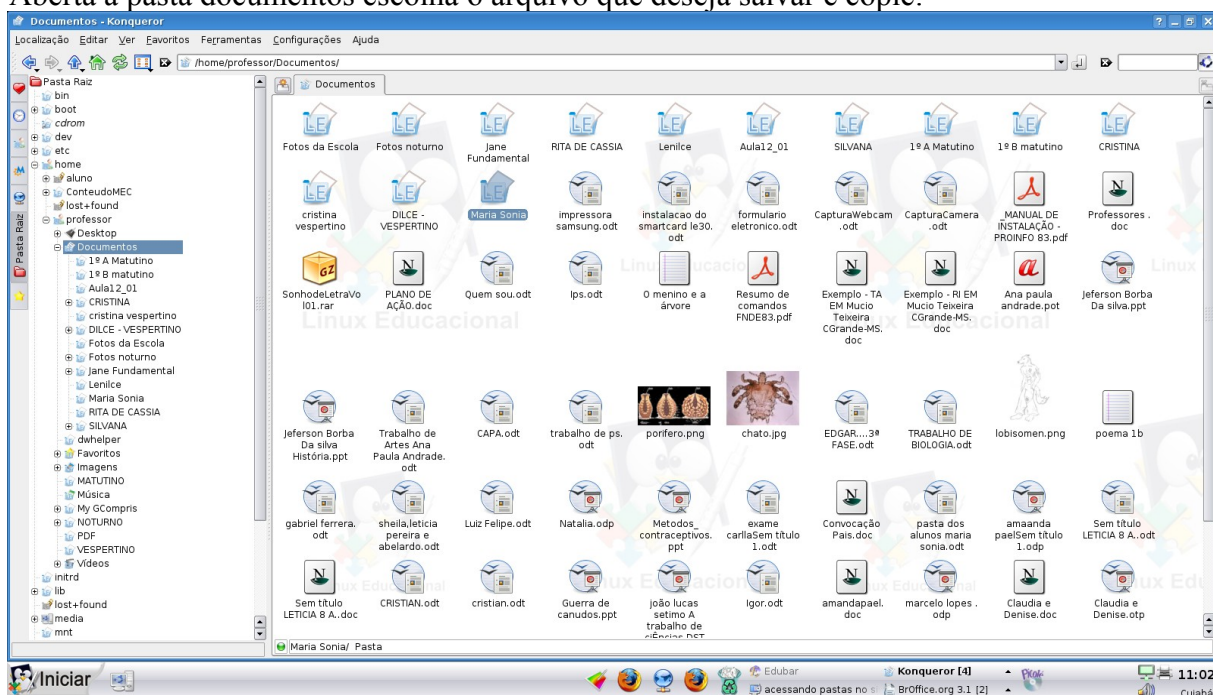

Minimize a janela de documentos, maximize a janela do seu pen drive e cole seu arquivo: Neste caso o nome da janela do pen drive é: system:/media/sdc1

